Утвержден
решением муниципального Совета
Рыбинского муниципального района
от _____ 2020г. № ____

Генеральный план
населенного пункта дер. Конюшино

Волжского сельского поселения, Рыбинского муниципального района, Ярославской области

Карта границ населенного пункта

С

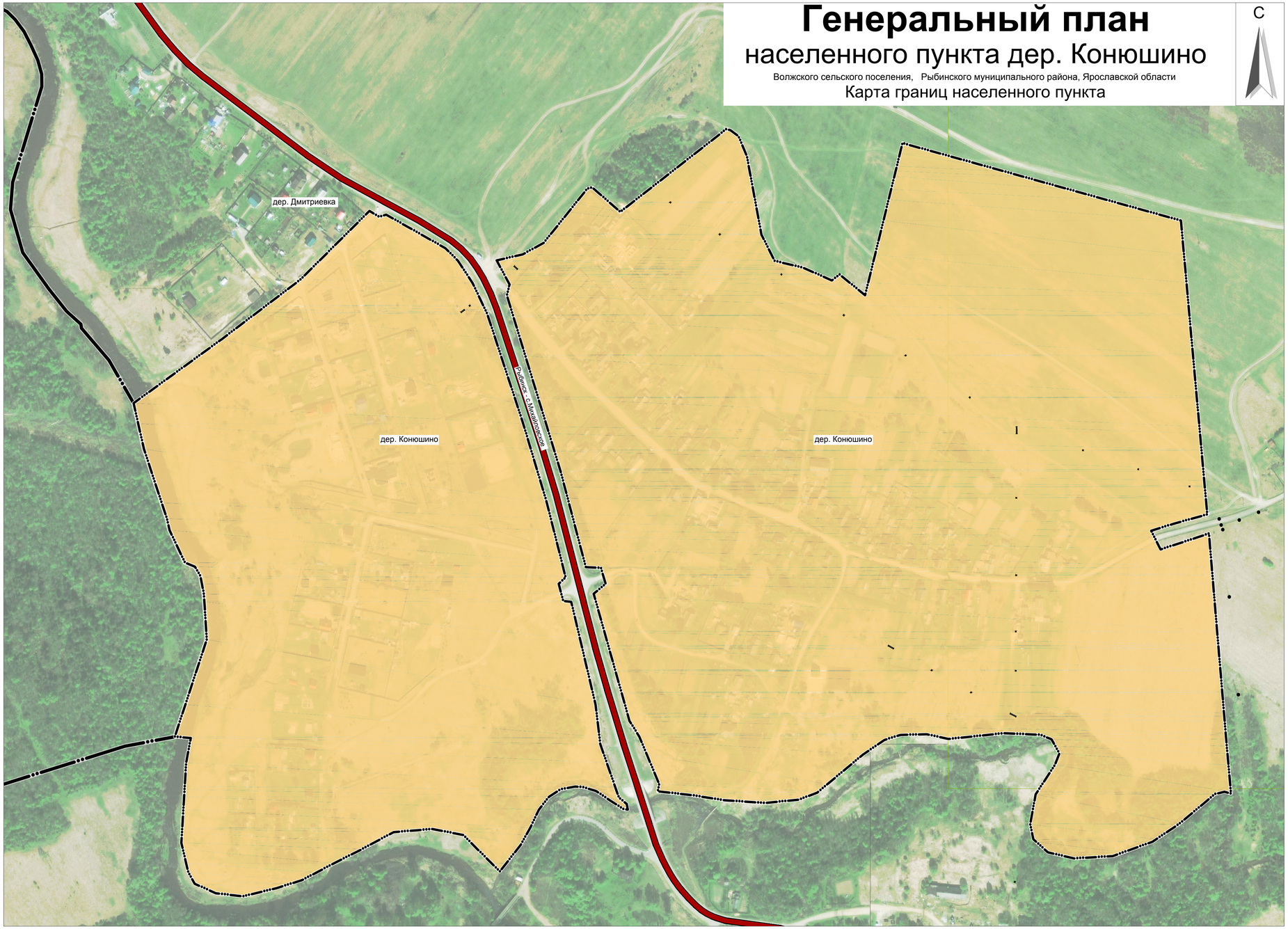

Условные обозначения:

Граница Волжского сельского поселения

Граница дер. Конюшино

Автомобильные дороги регионального или межмуниципального значения

Категории земель

Земли населенных пунктов

Земли промышленности, энергетики, транспорта, связи, радиовещания, телевидения, информатики, земли для обеспечения космической деятельности, земли обороны, безопасности и земли иного специального назначения

Примечание:
- земли промышленности в границе дер. Конюшино отсутствуют и отображены для обеспечения информационной целостности документа .

						ГП 07-19
						Генеральный план населенного пункта дер. Конюшино Волжского СП, Рыбинского муниципального района, Ярославской области
Изм.	Кол.уч	Лист	№док.	Подпись	Дата	
Разработал		Багин В.С.				Карта границ населенного пункта — стадия: ГД; лист: 2; листов: 3
ГАП		Багин В.С.				
						М 1 : 2500 — ИП Багин В. С. г. Рыбинск. 2019 г